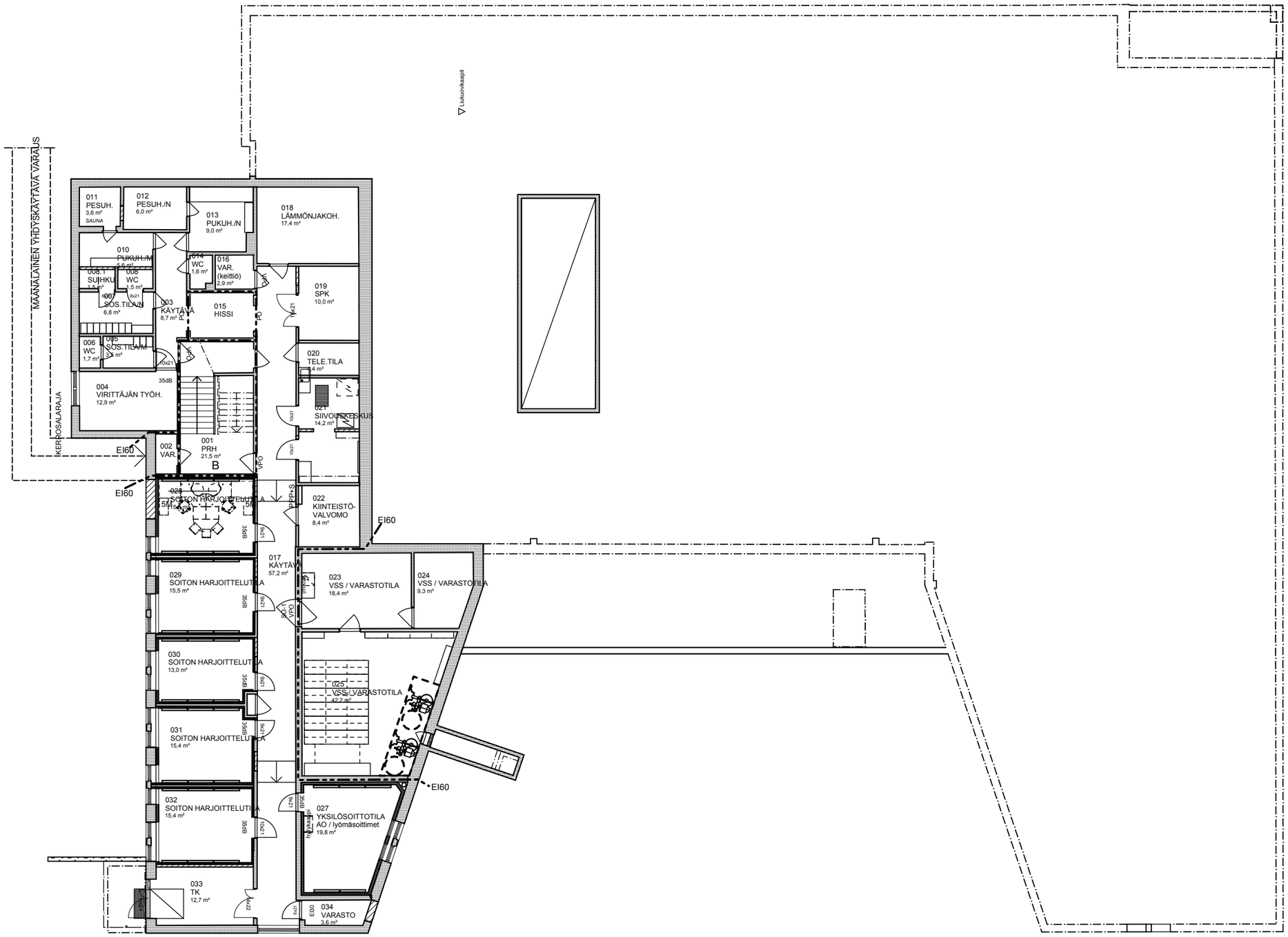

350 Musiikkikampus2
Pitkäkatu 18-22, peruskorjaus
Kellarikerros
21.12.2010

ARKKITEHTITOIMISTO LPV JYVÄSKYLÄ OY